

第65回春季日本歯周病学会学術大会

歯周病検査システム関連企業 グループ展示 2022年6月3,4日 京王プラザホテル

(株) アクシオン・ジャパン

<https://www.axionjapan.com/>

4in1 CT装置 PanoACT 3D Upgrade

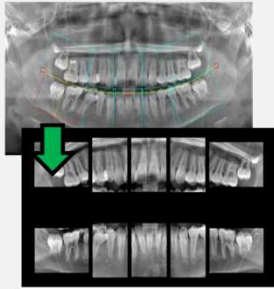

歯軸にあったデンタル画像、
10枚法、14枚法の自動生成
が可能なオールインワンCT装置
* ペリオナビ音声入力で検査部位
のデンタル画像が自動表示

(株) シケン

<https://www.shiken-jp.com/>

口腔内スキャナー G-Oral Scan



従来のデスクトップスキャナを用いた
光学印象採得方式より、歯牙や歯
肉などのフルカラー3Dスキャンデー
タを、簡単に採得できます。インプラ
ント治療や、補綴治療など様々な
臨床ケースに対応可能です。

Apotool & Box
for Dentist

Apotool & Boxで始めよう “未来型”の歯科経営

[アポツール アンド ボックス]

Apotool & Box for Dentistは、歯科専用に開発された
クラウド型予約・業務管理システムです。

「患者データ=資産」。システムに集まる患者さんの情報はすべて、
歯科経営に必要なソリューションに活かされます。

これまでの予約システムの枠
を超えた、まったく新しい
「患者管理システム」を体験
してください。

詳しくはこちら



apotool.jp

(株) ストランザ

<https://apotoo.jp>



(有) イポナコロジー

<http://ipona.biz/>

位相差顕微鏡 Monte-武蔵



「バイオフィルムを可視化して未病を
予防する！」NCD予防のファースト
ステップとして、地域包括ケアシステ
ムの必須アイテムとして大活躍

* ペリオナビでコメントを記録

(株) オルコア

<https://orcoa.jp/>

口腔細菌検出装置 orcoa



あのP.g.菌のDNA検査が
たった45分！
チェアサイドで実現！

* ペリオナビで検査データを一元管理

(株) FOD

<https://www.fod.jp.net/>

歯周病検査管理ソフト ペリオナビ



保険診療から歯周病専門医まで、
日常の臨床で使えるソフトウエア
検査専用の音声認識ペリオボイス
は、一人検査でも衛生的で安全

お問い合わせは (株)FOD
<https://fod.jp.net>



歯周炎新分類

歯周炎症面積 PISA

歯周病と全身管理

音声入力
Newペリオボイス

日本歯周病学会認定
JSP-Chart

口腔検査サブカルテ

各種の検査データをまとめて記録し 患者さんのために、医院のために 有効活用、長期管理を！

歯周病検査関連システム企業グループ

歯周病と全身の管理

歯周 太郎 様 (No. 100000)

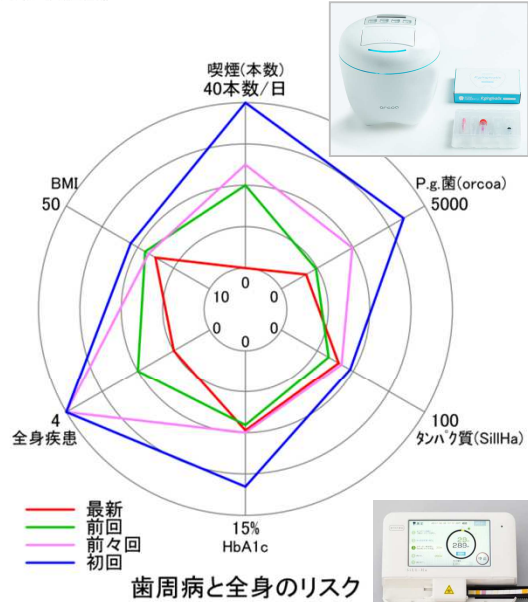
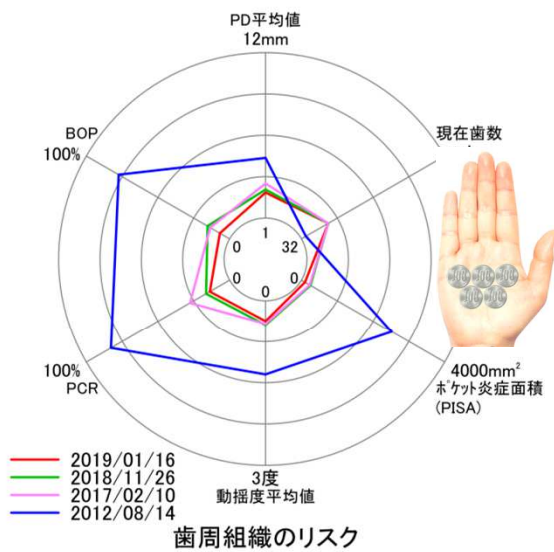

歯周組織のリスク

歯周病と全身のリスク

現在歯数	本	2020/1	26	26	2015	6	28
喫煙(本数)	本数/日	2017/02/10	20	40	2012/11/21	5	2014/11/15
HbA1c	%	2020/12/15	7.3	6.8	2018/02/24	7.5	8.3
舌圧	kPa	2021/02/16	36	38	2020/10/08	15	15
グルコセンサー値	mg/dl	2021/02/16	150	141	2020/10/08	77	77
唾液量	ml	2020/12/24	9	6	2020/12/15	6	4
位相差顕微鏡観察所見	スピロヘータ	2020/12/15	菌数少ない	菌数多い	2017/10/03	7	5
白血球(SilHa)		2020/12/15	41	35	2018/02/24	38	48
P.g.菌(orcoa)		2021/02/16	865	1207	2020/12/15	2473	1623
P.g.菌Ⅱ型(orcoa)		2021/02/16	810	745	2020/12/15	2401	2
JSP 歯周病分類	限局型慢性	2018/02/24	2015/06/17	広範型慢性			
AAP/EFP 歯周病分類	ステージⅢグレード2	2020/12/24	ステージⅢグレード3	2018/02/06			